



Câmara Municipal de Ubá

ESTADO DE MINAS GERAIS

GABINETE DA VEREADORA ALINE MOREIRA SILVA MELO

VOTAÇÃO:

Aprovado Rejeitado

Por: Unanim. Presentes

Em: 25.05.2026

Vereador José Maria Fernandes
Presidente

ENCAMINHAMENTO:

OF. CMU. _____

Em: ____/____/____

INDICAÇÃO N.º 295/2026

Senhor José Maria Fernandes

Presidente da Câmara Municipal de Ubá

Nesta.

A vereadora que abaixo assina requer, na forma regimental, o envio de correspondência ao Secretário de Agricultura e Meio Ambiente, Sr. Salomão Curi solicitando estudo técnico ambiental de viabilidade para criação de uma mina d'água pública por meio de proteção/captação de uma nascente na Estrada da Pedra Redonda, local conhecido por abrigar a tradicional e famosa "Subida da Pedra Redonda", considerada um verdadeiro cartão-postal de nossa cidade.

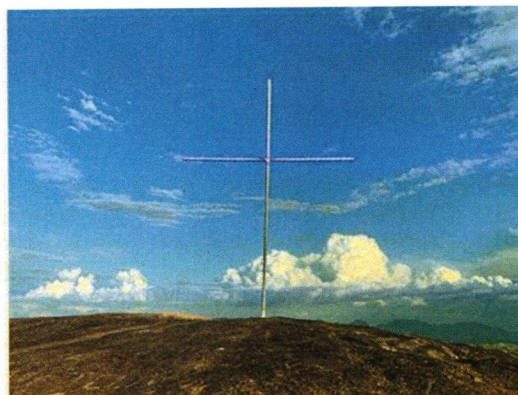
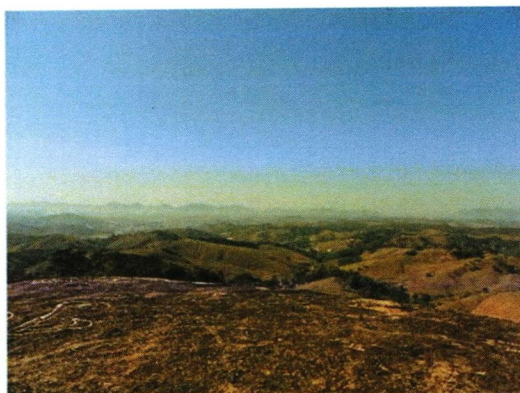

A presente solicitação tem como objetivo promover melhorias ambientais, valorização turística e preservação do local, proporcionando maior aproveitamento da nascente existente de forma sustentável e adequada às normas ambientais vigentes. Além disso, a implantação da mina d'água pública poderá beneficiar moradores, visitantes e praticantes de atividades esportivas e turísticas que frequentam diariamente a região.

Ressalta-se que a área possui grande relevância para o município, sendo constantemente visitada por cidadãos e turistas, motivo pelo qual se faz necessária a avaliação técnica dos órgãos competentes, buscando alternativas que conciliem preservação ambiental, segurança e valorização do espaço.



Câmara Municipal de Ubá

ESTADO DE MINAS GERAIS

GABINETE DA VEREADORA ALINE MOREIRA SILVA MELO

Sem mais para o momento, renovo votos de elevada estima e consideração.

Assim, na expectativa de contar com o apoio dos nobres pares, firma.

Plenário “Vereador Lincoln Rodrigues Costa”, da Câmara Municipal de Ubá, aos 25 dias de maio de 2026.

VEREADORA ALINE MOREIRA SILVA MELO