

Câmara Municipal de Ubá

ESTADO DE MINAS GERAIS

Aprovado por: unanimidade

Em: 17 / 03 / 24

Vereadora - Rosângela Alfenas
Presidente da Câmara

VEREADOR VINICIUS SAMÔR DE LACERDA

Carlos da Silva Rufato
VEREADOR
1º SECRETÁRIO

Exma. Sra.

VEREADORA ROSÂNGELA MARIA ALFENAS DE ANDRADE

Presidente da Câmara Municipal de Ubá

Nesta.

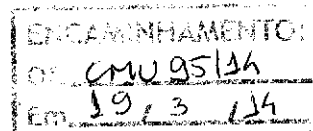

REPRESENTAÇÃO N.º 013/2024

Senhora Presidente:

O Vereador abaixo assinado requer, na forma regimental e após aprovação plenária, o envio de correspondências as Associações Culturais e Artesão de Ubá e Região informando o edital para exposição Vitrines Culturais – Artesanato nos Jogos 2014.

Artesãos de todo o país terão facilidades para se inscrever no Edital de Artesanato nos Jogos 2014 - Vitrines Culturais, que promoverá a exposição e venda de artesanato durante o mundial de futebol. As inscrições poderão ser feitas via Correios ou através da internet, via sistema SalicWeb.

Para ajudar, o Ministério da Cultura preparou um passo a passo para orientar o artesão interessado.

O edital fica aberto até **6 de abril** e selecionará até 60 mil peças artesanais, de valor simbólico e estético, que expressem valores culturais brasileiros.

A mudança no edital que permitiu a inscrição pelos Correios é uma forma de garantir a acessibilidade de artesãos que vivem em regiões mais remotas ou tem dificuldade de acesso à internet.

As Vitrines Culturais promoverão, entre 12 de junho e 13 de julho de 2014, exposições e comercialização de artesanatos de alta qualidade de todos os estados do Brasil.

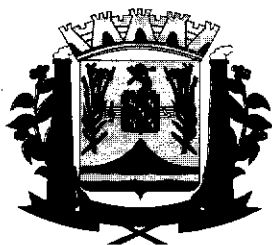

Câmara Municipal de Ubá

ESTADO DE MINAS GERAIS

As exposições acontecerão nas Fifa Fan Fest e espaços culturais das cidades-sede dos jogos, com ênfase em Manaus, Recife, Salvador, Belo Horizonte, Rio de Janeiro, São Paulo e Porto Alegre.

Podem participar artesãos brasileiros de qualquer parte do país, de forma individual ou por meio de grupos produtivos, núcleos, associações ou cooperativas de artesãos.

O projeto Vitrines Culturais é coordenado pela Secretaria da Economia Criativa do Ministério da Cultura, em parceria com a Secretaria da Micro e Pequena Empresa, vinculada à Presidência da República, e do Sebrae. Anexo Passo a Passo.

Esperando contar com o apoio dos nobres Pares, firma.

Atenciosamente,

Plenário, "Vereador Lincoln Rodrigues Costa", da Câmara Municipal de Ubá, aos 17 de março de 2014.



VEREADOR VINICIUS SAMÔR DE LACERDA



Foto: Rejane Hébrega

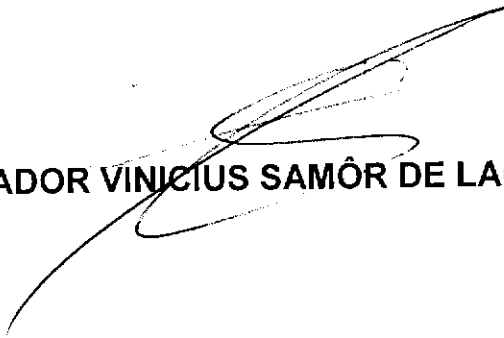
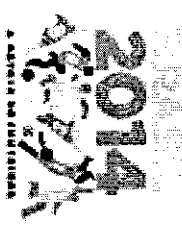

Vitrines Culturais

Passo a passo para a inscrição!



Programa do
Artesanato
Brasileiro

Secretaria da
Micro e Pequena Empresa

Ministério da
Cultura



PLANTA DO ESPAÇO DAS VITRINES CULTURAIS

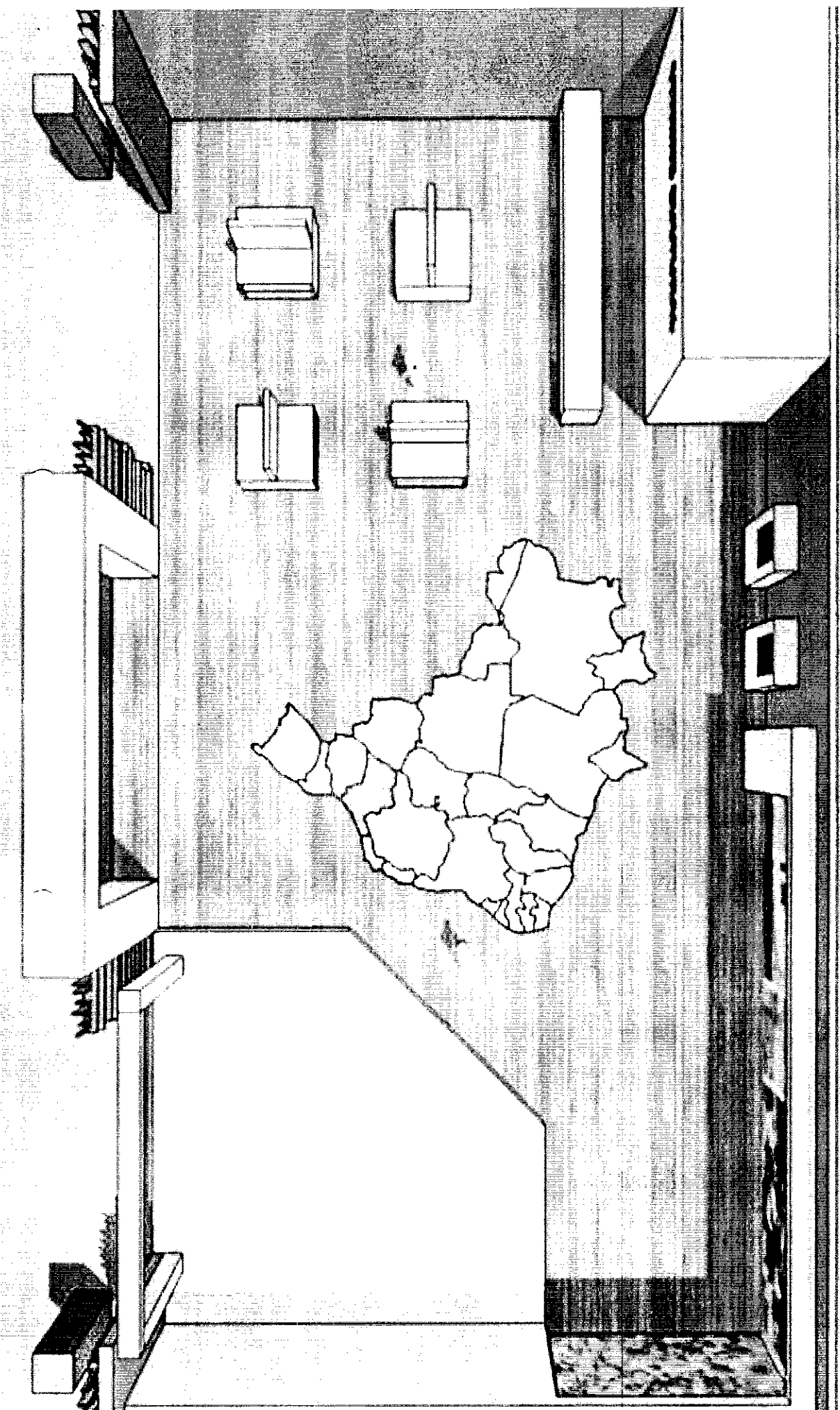

O que é?

É o Artesanato brasileiro na Copa do Mundo FIFA 2014.

Serão selecionados até 60 mil peças para exposição e venda em 7 cidades que recebem os jogos da Copa, de 12 de Junho a 13 de Julho de 2014.

Onde irão acontecer?

As exposições e vendas acontecerão dentro dos espaços FIFA Fan Fest e outros espaços culturais em Manaus/AM, Salvador/BA, São Paulo/SP, Belo Horizonte/MG, Recife/PE, Rio de Janeiro/RJ e Porto Alegre/RS.

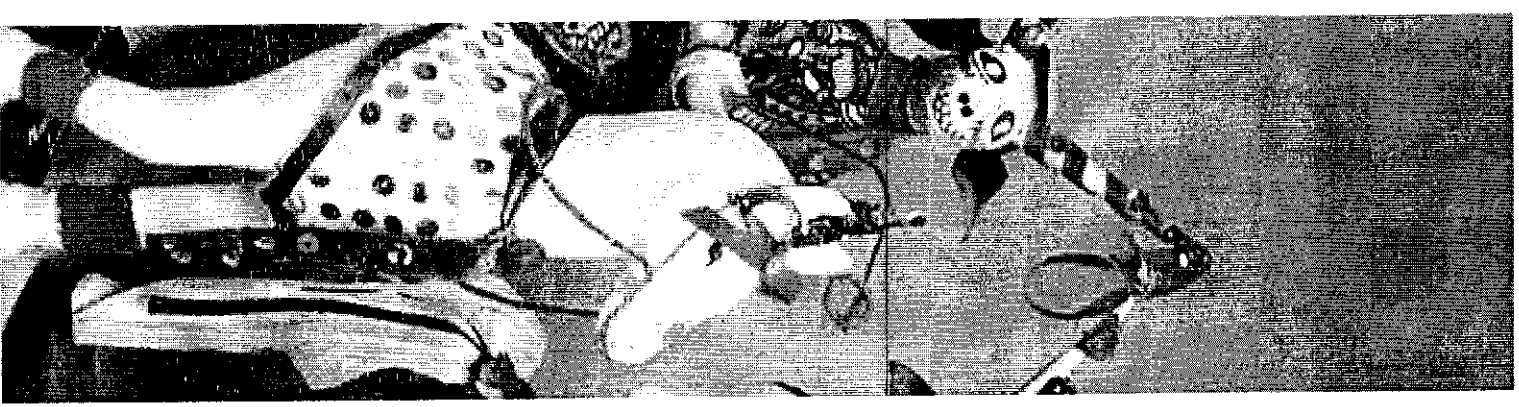

Como se inscrever?

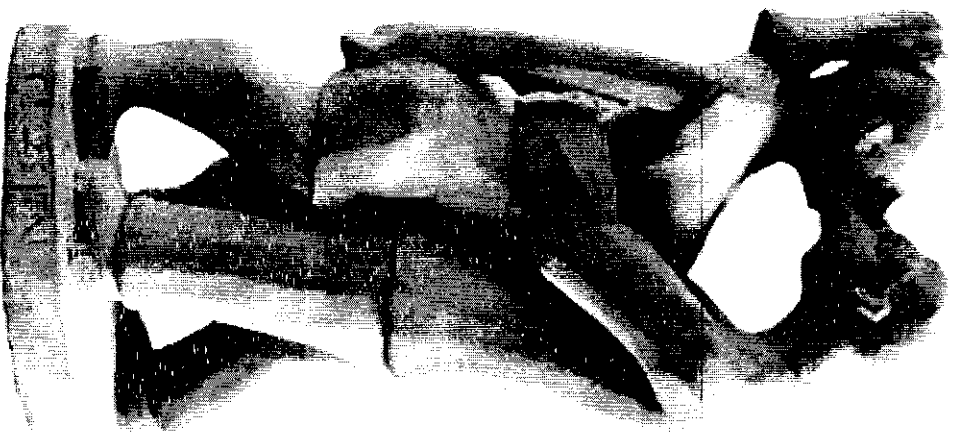

Você pode se inscrever até o dia **06 de abril** de duas maneiras:

- ✓ **Por Correios:** Por SEDEX ou carta registrada, com data de postagem até o dia **06 de abril**. Clique aqui <http://migre.me/igxxo> e imprima os documentos. Preencha os documentos e anexos, assine, coloque as fotos no envelope e mande para o endereço:

EDITAL VITRINES CULTURAIS

Secretaria da Economia Criativa – Ministério da Cultura
SCS Qd. 09, lote C, Ed. Parque Cidade Corporate, Torre B, 11º andar. CEP: 70.308-200 Brasília-DF

- ✓ **Pela internet:** No site sistemas.cultura.gov.br/propostaweb seguindo o passo a passo explicativo no final deste documento.

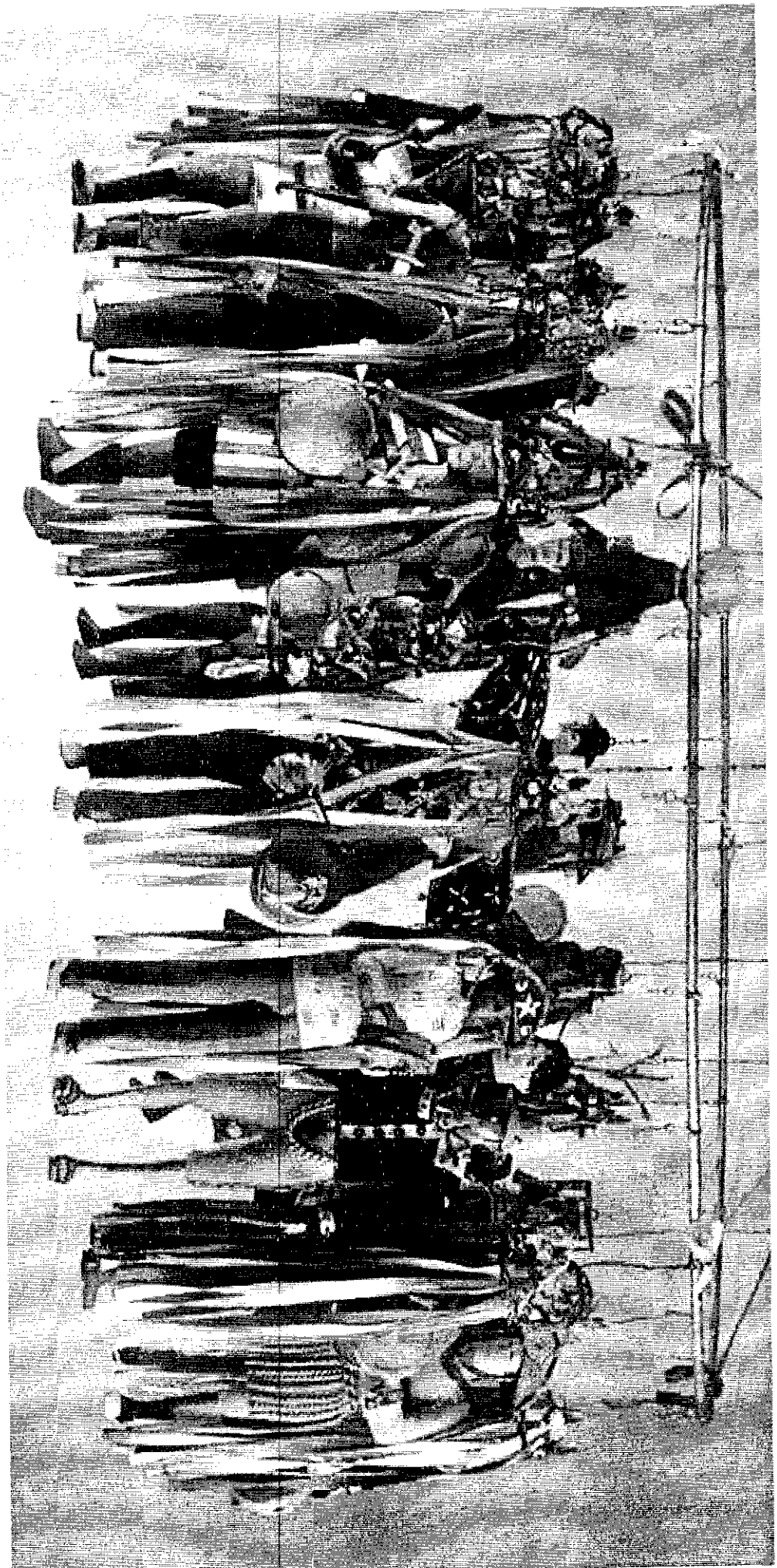

Quem pode participar do edital?

- ✓ Artesãos (pessoa física), de nacionalidade brasileira;
- ✓ Grupos, associações e cooperativas de artesãos (pessoa jurídica).

Que tipo de artesanato posso inscrever?

Artesanato tradicional e popular que represente a diversidade e a identidade cultural brasileira e que se utilize dos seguintes materiais:

- ✓ Areia
- ✓ Argila (barro): argila de bola (ball clay), grés, terracota ou argila vermelha, massa para louça (faiança), argila e polímero, porcelana
- ✓ Metal: prata, ouro, bronze, ferro
- ✓ Borracha
- ✓ Conchas e escamas de peixes; penas, cascas de ovos e crina de cavalo;
- ✓ Couro, peles, chifres, ossos, dentes e cascos
- ✓ Fibras naturais: bambu, ratan; e também papel
 - ✓ Madeira
 - ✓ Pedras: preciosas, semipreciosas
 - ✓ Sementes, casca, raízes, flores e folhas secas
 - ✓ Têxteis: algodão, seda, linho;
 - ✓ Vidro.

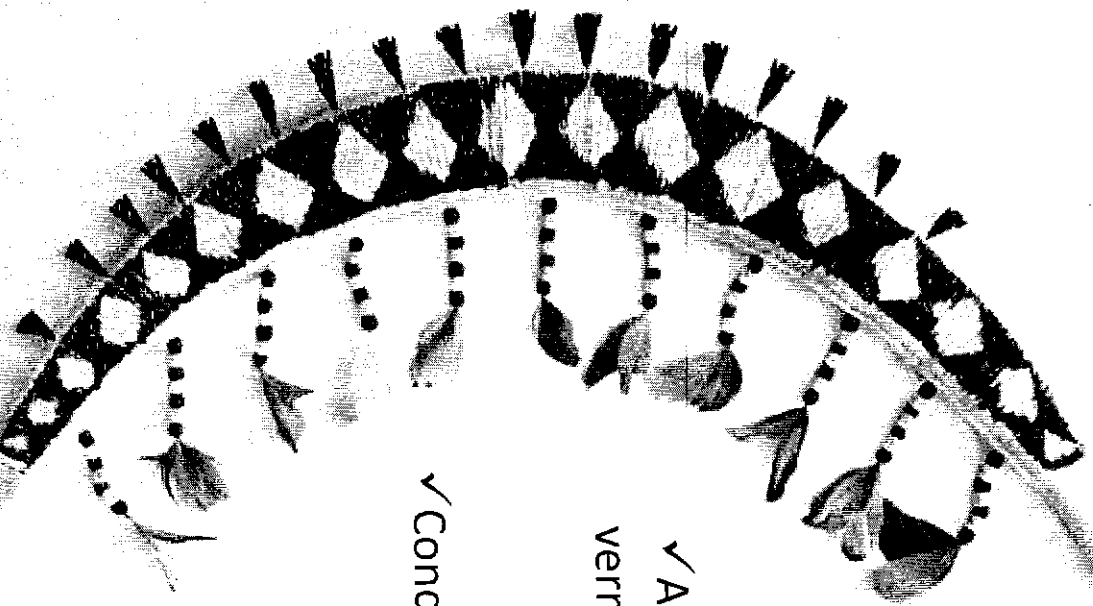

E o que não posso inscrever?

- ✓ roupas - exceto se for renda ou exceto indumentárias do patrimônio imaterial e folclore brasileiro;
- ✓ artigos alimentícios
- ✓ de clube de luta
- ✓ buzinas e cornetas
- ✓ armas de todos os gêneros (inclusive facas)
- ✓ cartões postais

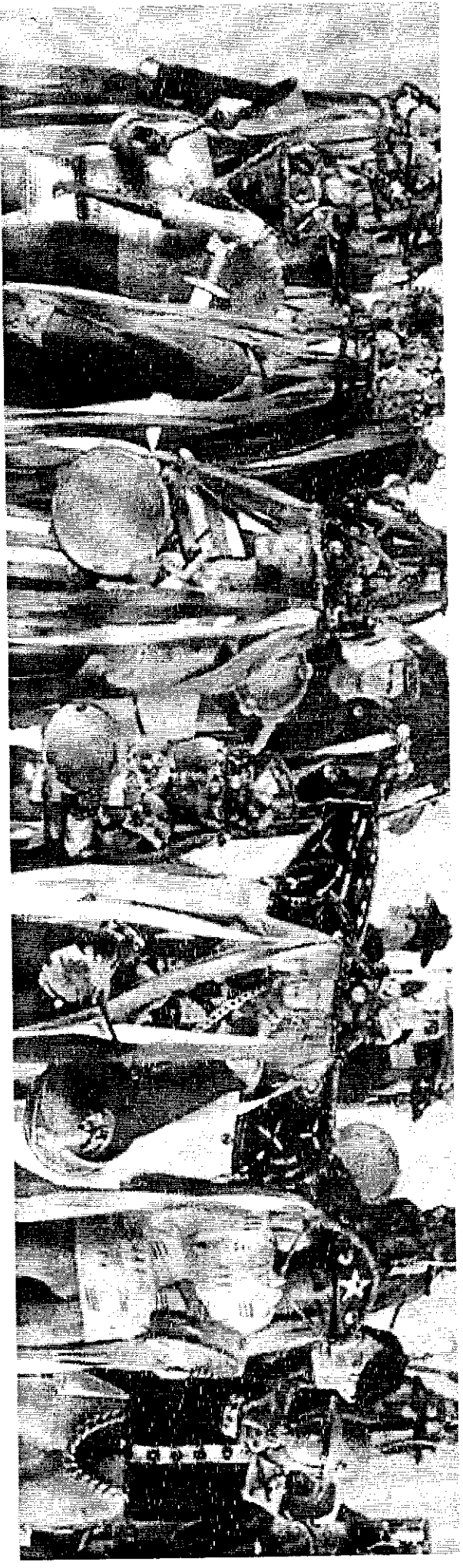

Quantas peças deverei produzir?

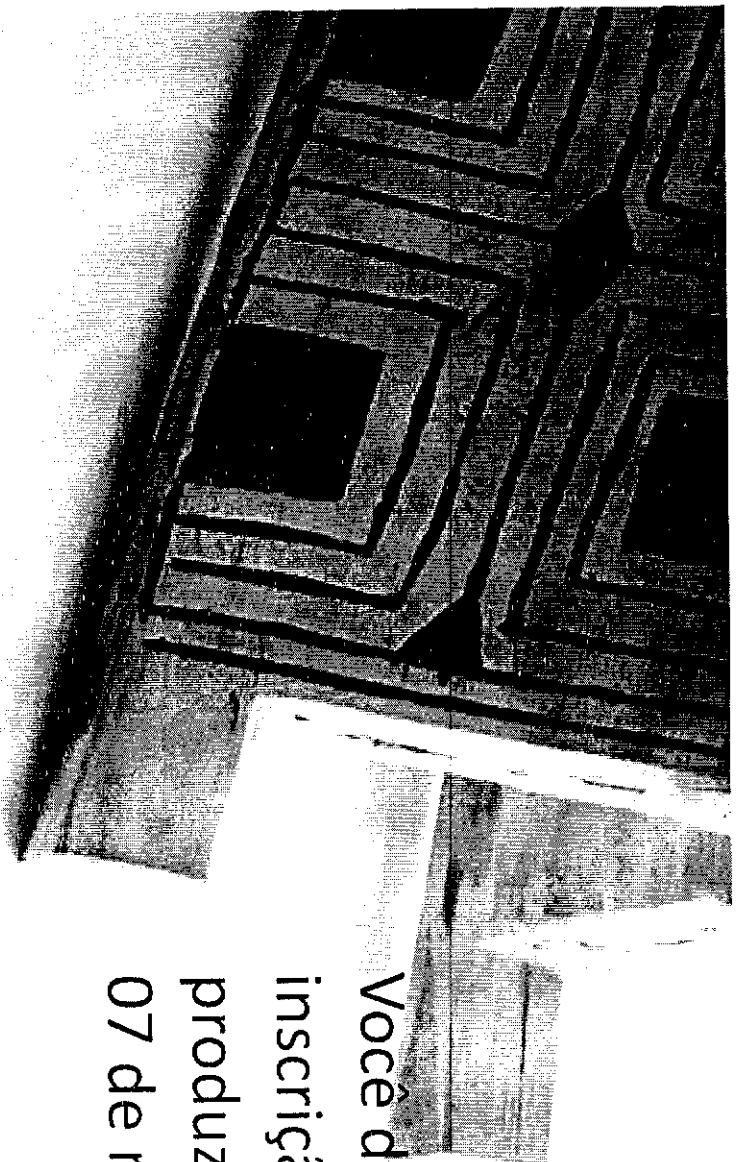

Você deve dizer na ficha de inscrição **quantas peças** consegue produzir entre os dias 16 de abril e 07 de maio (23 dias).

A partir disso, a comissão de seleção das peças vai definir a quantidade que você vai produzir e as cidades onde serão expostas e vendidas.

Minhas peças serão compradas pelo Ministério da Cultura?

Não. As peças serão vendidas em consignação.

As que não forem vendidas serão devolvidas.

O Ministério da Cultura e a Secretaria de Micro e Pequena Empresa vão oferecer as seguintes facilidades para o artesão:

- ✓ Espaço físico
- ✓ Pessoal para venda
- ✓ Montagem da exposição
- ✓ Transporte e Logística

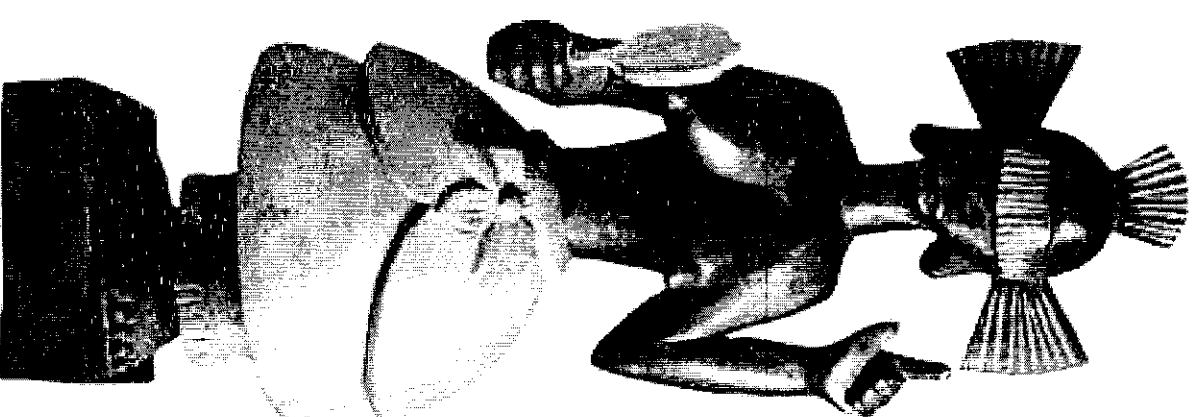

E posso inscrever mais de uma peça?

Sim. Os artesãos ou grupos poderão inscrever mais de uma peça, porém para cada peça seja deverá ser feita uma inscrição diferente.

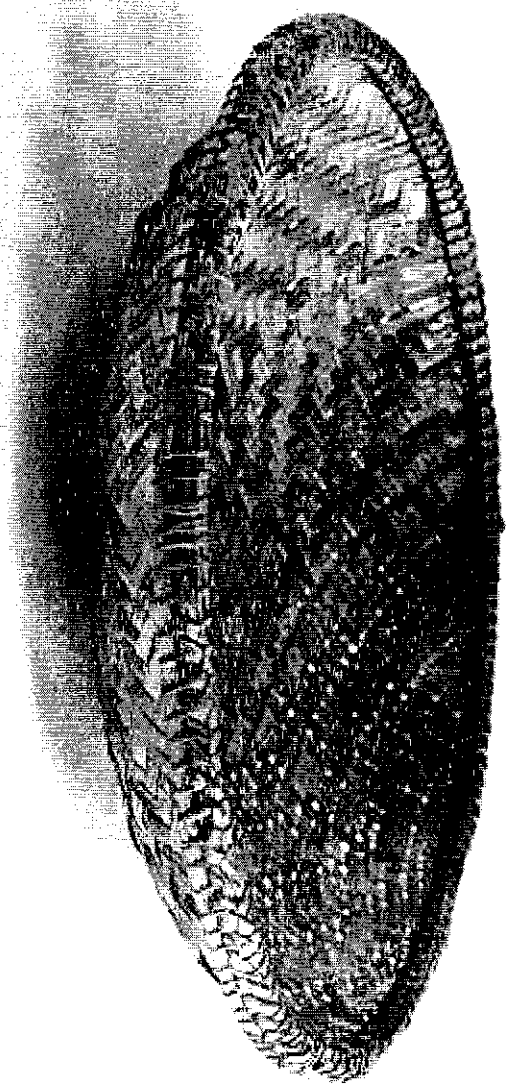

Posso colocar na peça a marca da FIFA, da Copa ou dos patrocinadores?

Não, não é permitido.

Nenhum produto pode ter o nome ou imagem da FIFA, nem da Copa do Mundo FIFA 2014 ou de patrocinadores e concorrentes.



A inscrição no Edital tem custo?

Não. A inscrição não tem nenhum custo.

Porém, se você for selecionado vai ter que se responsabilizar por:

- ✓ preparar a embalagem da peças
- ✓ enviar para os locais indicados pelo ministério para recebimento das peças na região

Qual a data limite para entregar as peças selecionadas?

Após divulgação do resultado da Seleção pelo site www.cultura.gov.br, as peças deveram ser entregues até dia **08 de Maio de 2014**.

Pra onde devo enviar as peças?

Os selecionados serão contatados pelo Minc para a informação desse endereço

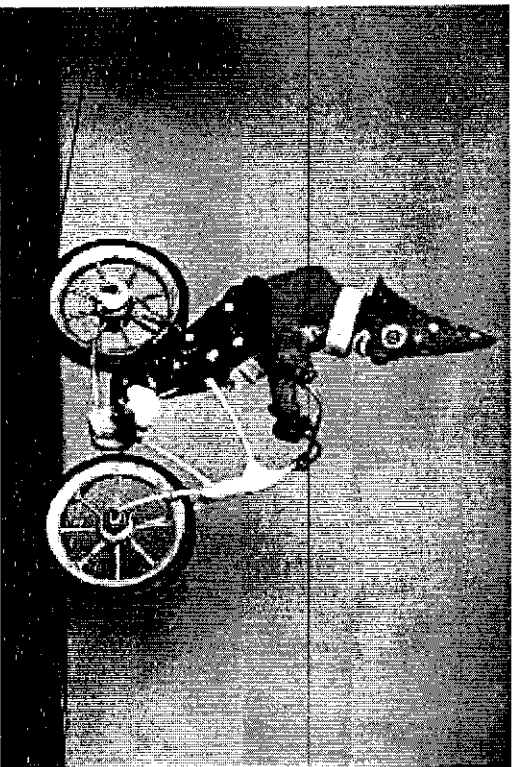

Quem coloca os preços nas peças para comercialização?

Os Artesãos, os Grupos Produtivos, as Associações e Cooperativas de Artesão

Como vou receber o Dinheiro pela peças vendidas?

O pagamento se dará por transferência bancária ou depósito em conta corrente entre **21/07/14** e **28/11/14**.

Como recebo de volta as peças que não foram vendidas?

As peças serão devolvidas até o dia 12 de agosto de 2014, no mesmo local para onde foram enviadas.

Os organizadores entrarão em contato para orientar sobre a devolução.

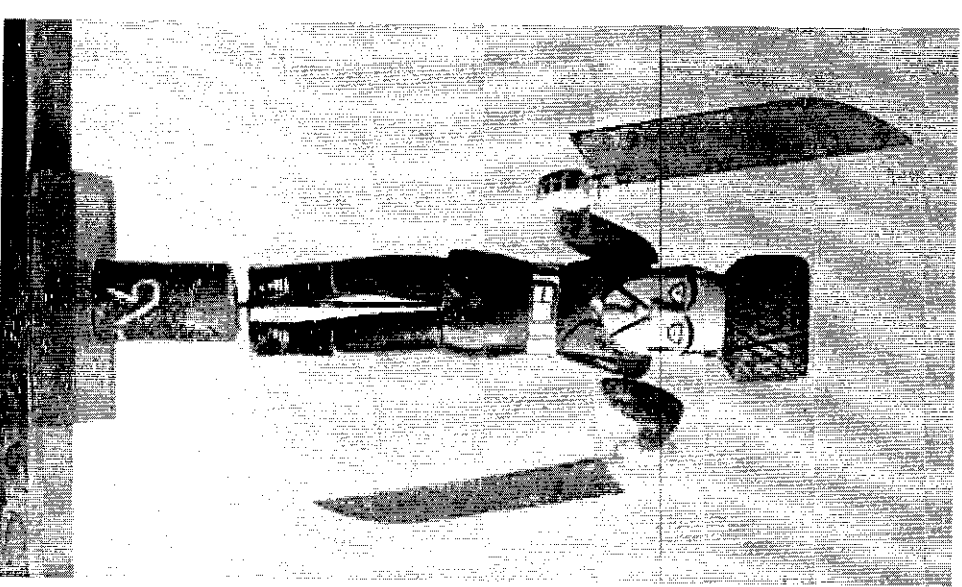

O que é o SICAB?

É o Sistema de Informações Cadastrais do Artesanato Brasileiro (SICAB). Ele foi criado para identificar os artesãos que hoje trabalham no Brasil. O cadastro é realizado presencialmente pelas **Coordenações Estaduais do Artesanato do PAB** em cada estado.

**Tenho que me cadastrar
para me inscrever no edital?**

Não. O Ministério da Cultura pedirá o número de cadastro no SICAB somente se você for selecionado e vai orientar como realizar este cadastro.

PASSO A PASSO SOBRE COMO SE INSCREVER!



Inscrição pelos Correios!

- ✓ Clique aqui <http://migre.me/igxxo> e imprima os documentos
- ✓ Preencha todos os documentos e anexos e assine
- ✓ Retire na sua certidão negativa pedida no edital
- ✓ Não esqueça de colocar as 6 fotos também
- ✓ Importante: o envelope precisa ser até o dia **06 de abril**. As datas de postagem depois disso não serão aceitas
- ✓ Tudo pronto! Agora mande o envelope para o endereço:

EDITAL VITRINES CULTURAIS

Secretaria da Economia Criativa – Ministério da Cultura

SCS Qd. 09, lote C, Ed. Parque Cidade Corporate, Torre B, 11º andar.

CEP: 70.308-200 Brasília-DF

Inscrição pelo Site!

1. Se você ainda não é cadastrado no sistema SALIC Web:

- ✓ Entre na página <http://sistemas.cultura.gov.br/propostaweb/> e clique na figura SALIC Web
- ✓ Uma nova tela se abrirá. Lá, clique na opção "Não sou cadastrado"
- ✓ Na nova tela "Cadastrar Novo usuário", preencha os campos com seu CPF, nome completo, data de nascimento e email (duas vezes para confirmar)
- ✓ Depois de preencher tudo, clique em "Incluir"
- ✓ Você receberá no email cadastrado uma mensagem com sua senha temporária. Anote sua senha temporária!
- ✓ Entre na página <http://sistemas.cultura.gov.br/propostaweb/ctrlLogin/ctrlLogin.php>
- ✓ Uma nova tela se abrirá. Lá, insira seu email cadastrado (login) e senha temporária e clique no botão LOGIN.
- ✓ Uma nova janela se abrirá e você deverá mudar sua senha e preencher também com seus dados complementares. Pronto! Você está cadastrado no sistema SALIC Web!

Inscrição pelo Site!

2. Se você já está cadastrado no sistema SALIC Web:

- ✓ Vá na página <http://sistemas.cultura.gov.br/propostaweb/> e clique na figura SALIC Web
- ✓ Uma nova tela se abrirá. Lá, insira seu email (login) e senha SALIC Web e clique no botão LOGIN
- ✓ Nas opções da aba "Proposta Cultural", clique em "Edita!"
- ✓ Para iniciar, clique no botão "Novo"
- ✓ Insira seu CPF (em caso de pessoa física) ou seu CNPJ (em caso de associação, cooperativa ou outros entes jurídicos)
- ✓ Leia as condições e marque o "De acordo". Clique em "Confirmar" para prosseguir.
- ✓ Na página Resultado Consulta de Edital, clique no sinal de + no botão "Chamamento Público"
- ✓ Você verá o botão "Economia Criativa". Clique denovo no sinal de +
- ✓ Aparecerá para você os detalhes do edital No. 2, Vitrines Culturais, informando também o prazo de inscrição. Clique no número "2" (em azul), abaixo de "No. edital" e inicie sua inscrição respondendo ao questionário!

O que preciso enviar no momento da inscrição?

- ✓ Formulário de inscrição preenchido (Anexo I do Edital)
- ✓ 3 fotos da peça, de diferentes ângulos, com boa iluminação
- ✓ 3 fotos das etapas de produção da peça
- ✓ Certidão negativa de débitos junto à União
- ✓ Não se esqueça de preencher os **anexos** com os seus dados e assinar todos os anexos!

Atenção: Não esqueça de preencher e assinar todos os documentos!

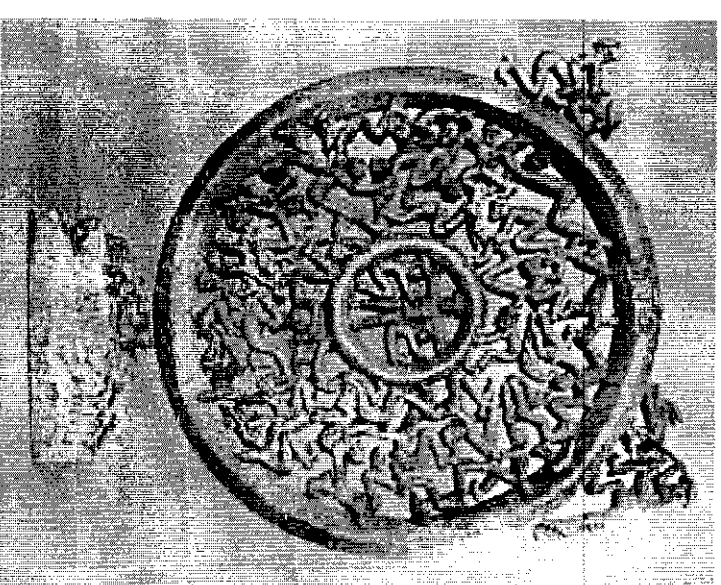

Como tirar minha certidão negativa?

Tirar a sua certidão negativa é muito fácil.

A certidão garante que você não tem nenhuma dívida com o Governo. A maneira mais fácil de conseguir a certidão é pela internet. Você precisa de um computador com acesso à rede.

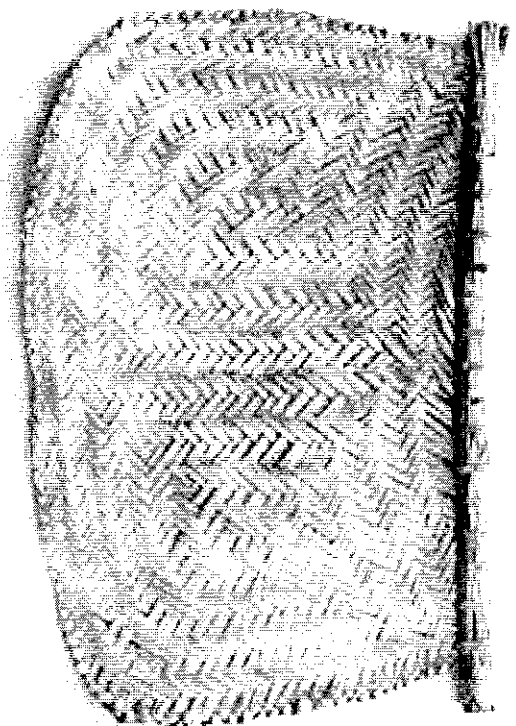

- ✓ Clique em www.receita.fazenda.gov.br
- ✓ Abrirá uma nova página com opções. Clique em: “Emissão de Certidão Pessoa Física” ou “Emissão de Certidão Pessoa Jurídica”, se for um grupo ou associação
- ✓ Digite o seu CPF (pessoa física) ou CNPJ (pessoa jurídica)
- ✓ Uma imagem de código de segurança aparecerá na tela do computador. Clique em “Consultar”
- ✓ Na tela do computador abrirá a sua certidão
- ✓ Pronto! Agora é só clicar no botão imprimir se for mandar por correio ou salvar no seu computador para fazer a inscrição pelo site

Formulário de Inscrição (Anexo I)

A. Informações gerais sobre o(s) artesão(s) autor(es) da peça:

Nome do Artesão:

Nº do SLCAB, caso já o possua (será pedido somente se selecionado):

Endereço:

CEP:

Município:

UF:

Telefone:

E-mail:

Outro contato:

B. Ficha técnica da peça:

Nome da peça artesanal:

Breve descrição da peça artesanal:

Tamanho/Dimensão da peça (em cm):

Peso da peça (Kg):

Proposta de preço de comercialização da unidade da peça (R\$):

(

)

Funcionalidade da peça artesanal:

- ☐ Decorativa
- ☐ Adorno e/ou acessório adereço (vestuário, jóias/bijuterias)
- ☐ Educativo
- ☐ Lúdico
- ☐ Religioso/ Místico
- ☐ Utilitário
- ☐ Outro: _____

Materiais utilizados:

(Relacione TODOS os materiais usados na produção da peça artesanal e suas origens)

C. Informações sobre a produção:

Breve descrição do processo de Produção:

(Especifique se cada passo se realiza manualmente ou por meio de instrumentos)

Técnica utilizada:

Local de produção:

- ☐ Própria residência (Produtor individual e/ou negócio de família)
- ☐ Associação
- ☐ Cooperativa
- ☐ Centro de artesanato
- ☐ Outros _____

Capacidade de Produção (número de peças que podem ser produzidas):

Por semana: _____

Por mês: _____

Para os espaços do Projeto Vitrines: _____

(Assinatura e nome do artesão autor da peça ou representante do grupo de produção)

Quais são os anexos que devo mandar?

- ✓ Preencha e assine o formulário de inscrição (Anexo I)
- ✓ Preencha e assine o Termo de Compromisso – Pessoa Física (Anexo II) ou Pessoa Jurídica: associações e cooperativas de artesãos (Anexo III)
- ✓ Preencha e assine a Carta que declara que você é representado por um Grupo, Núcleo, Associação ou Cooperativas de Artesãos – Pessoa Jurídica (Anexo IV)
- ✓ Preencha e assine a Declaração de Uso de Imagem, que autoriza o Ministério a usar a foto da sua peça para o catálogo e publicidade do projeto (Anexo V)
- ✓ Preencha e assine o Termo de Autorização de Venda Consignada (Anexo VI)

Não se esqueça da certidão negativa de débitos junto à União!

Pre o edital?

tais2014@cultura.gov.br

favor, contate:

COORDENADORIA DE CRIAÇÃO/ MINISTÉRIO DA CULTURA
11º andar - Ed. Parque
14@cultura.gov.br

Coordenador do Artesanato Brasileiro
AN na sua região
Ministério da Cultura na sua