



ESTADO DE MINAS GERAIS
PREFEITURA MUNICIPAL DE UBÁ
SECRETARIA MUNICIPAL DE AGRICULTURA, AMBIENTE E MOBILIDADE URBANA
DIVISÃO DE AGRICULTURA E DESENVOLVIMENTO RURAL

RESPOSTA: OFÍCIO Nº 226/2024

Em resposta ao ofício nº 226/2024 e tendo em vista que o lote em questão encontra-se sob domínio da Prefeitura Municipal de Ubá, conforme observado no aplicativo GeoDados, recomenda-se a limpeza e poda de limpeza e rebaixamento da vegetação e árvores no terreno situado ao lado da Rua Esperanto, nº 365 - Santa Cruz - Ubá/MG.



Imagem aérea do lote - Fonte: GeoDados.

Aguardar o direcionamento da equipe de campo.

Atenciosamente.

José Geraldo da Silva Júnior
Engenheiro Agrônomo
TNS I - Mat.: 16442

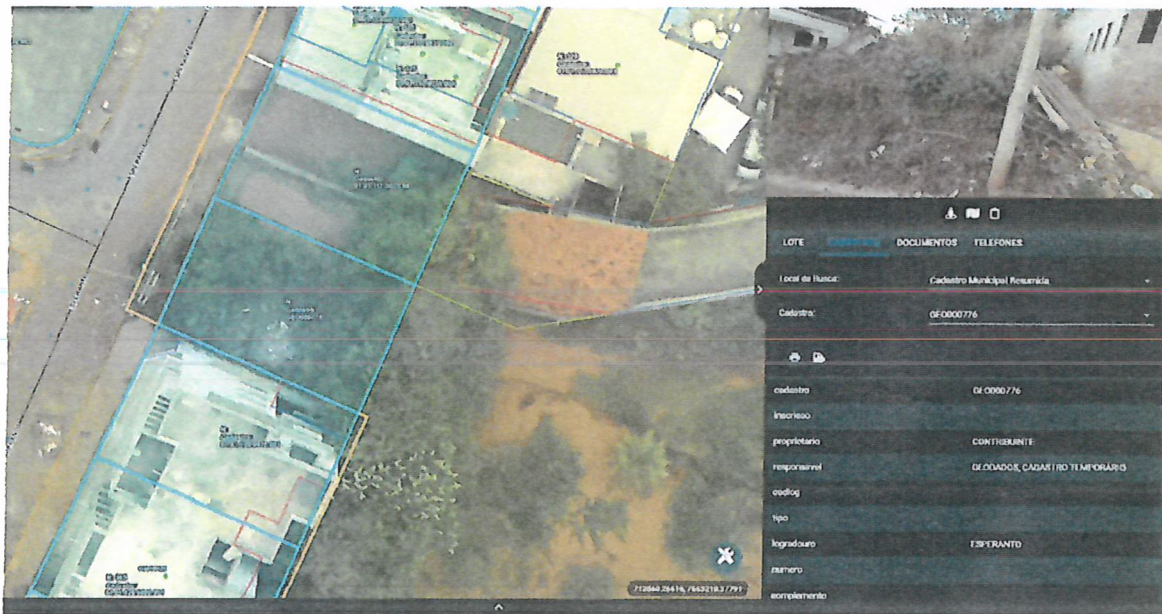
Ubá, MG - 18/06/2024.